Datasheet

BPST
Spanner voor bandijzer

De spanner voor bandijzer BPST maakt het gebruik van bandijzer op het werf gemakkelijker.

Ten opzichte van traditionele sluitsystemen bied zijn innoverend sluitingssysteem een sneller en gemakkelijkere plaatsing aan waardoor de plaatsingstijd gevoelig korter is.

Geschikt voor geperforeerde FP bandijzers met een breedte van 30, 40 en 60mm.



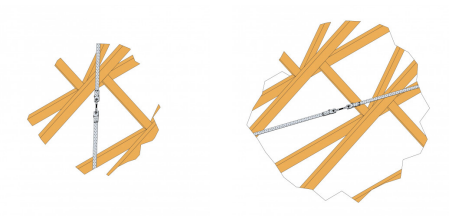

Kenmerken

Grondstof

Gegalvaniseerd staal S250GD +Z275 volgens NF EN 10346

Voordelen

- Eenvoudig plaatsing en afstelling voor het realiseren van windverbanden.
- Geen moeren noch bouten nodig.
- Na stabilisatie van structuur is het mogelijk om het geheel aan te spannen.
- Geschikt voor geperforeerde bandijzers FP30, FP40 en FP60.

Toepassingen

toepassing

- Windverband van de spanten
- Houten skeletbouw…

Datasheet

BPST
Spanner voor bandijzer

Technische gegevens



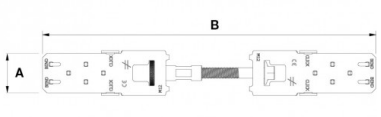

Product dimensions

Referentie	DB nr.	Product dimensions [mm]				Box Quantity
		A	B	t	Adjustment range	
BPST	2142326	51	325-365	2	50	10

Product capacities

Referentie	Characteristic capacities [kN]
	$R_{1.k}$
BPST	27.5

The values are whith all 6 pins in use and 2 bended

Plaatsing

Procedure

- Voeg de twee delen van de BPST samen door het insteken van ten minste 10 mm van de schroefdraad in het vrouwelijke deel.
- De eindes van de bandijzers in de BPST-knijpers glijden en klikken om te sluiten.
- De 2 langere stuks op beide knijpers omplooien om zodoende de sluiting te verzekeren.
- De spanning regelen van het bandijzer door de BPST aan te schroeven op de draadstang.





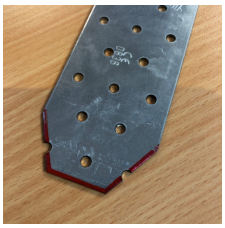

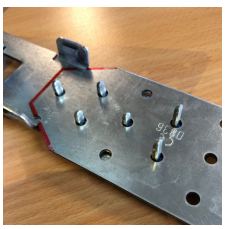

ZAC des Quatre Chemins - 85400 Sainte Gemme la Plaine - France
tél : +33 2 51 28 44 00
fax : +33 2 51 28 44 01

Copyright by Simpson Strong-Tie®
Informatie weergegeven op deze website zijn eigendom van Simpson Strong-Tie®
Deze zijn enkel geldig in associatie met de gecommercialiseerde Simpson Strong-Tie® producten